MAJEXTAND M 秒捷架

安裝及操作說明書

Designed & Patented by ONED Co., Ltd.

1. 秒捷架產品說明

❏ 產品內容

秒捷架×1、無痕背貼×1

■ 產品正面

底座

■ 產品背面

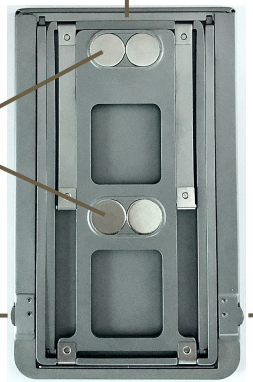

上緣凹槽

磁吸

定位槽

調節鈕

調節鈕

■ 無痕背貼

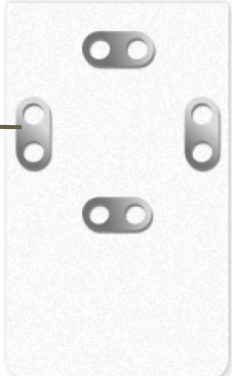

定位

金屬片

❏ 規格：

| **產地** 100%台灣製造

| **長寬** 105mm x 63.5mm

| **材質** 不銹鋼SUS#301/304/420

| **重量** 75g

| **厚度** 2.3mm

❏ 相容性：

| 適用於所有**500公克以下**、背貼可貼面積在6cm x 10.5cm以上的行動裝置。

| Majextand秒捷架的專用背貼可以黏貼在玻璃、金屬、塑膠等**硬質且平坦的表面**上，但不建議黏貼在曲面、凹凸面以及軟質材料上，如矽膠、橡膠手機殼上等等。

❏ 注意事項：

| 本產品不適合7歲以下兒童使用，8-12歲孩同欲使用時，請由家長陪同指導操作。

| 本產品含有磁鐵，請遠離**心律調節器**、**胰島素幫浦**、**信用卡或指南針**等容易受磁力引響之精密儀器或物品。另外，由於磁鐵也會影響部分敏感產品的功能，如：**Samsung的S Pen觸控筆**、**EMR觸控筆**等等，使用前請先取下秒捷架，避免干擾。

2. 秒捷架專用背貼安裝方法

1. 將欲黏貼表面用**酒精**擦拭乾淨。

2. 將四個金屬片的中心點**對準**裝置/保護殼的正中央放置。

3. 壓合順序（一）：

先延中線由上往下壓合，以固定背貼。

4. 壓合順序（二）：

再由中線往左右兩邊推出氣泡。

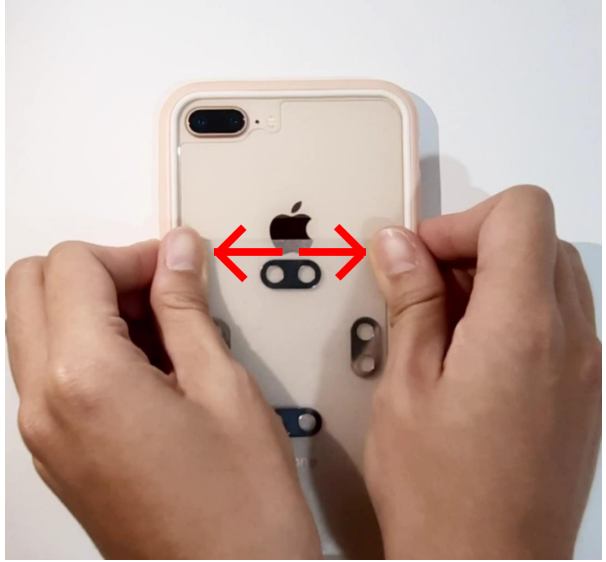

5. 確保專用背貼與裝置之間沒有氣泡，即完成背貼的安裝。

3. 秒捷架操作說明

1. 將專用背貼的**定位金屬片**，對準並緩慢移動至秒捷架的**磁吸定位槽**中，聽到「喀」一聲後即完成定位。

2. 以食指拉開底座的上緣凹槽，並調整底座至所需高度。

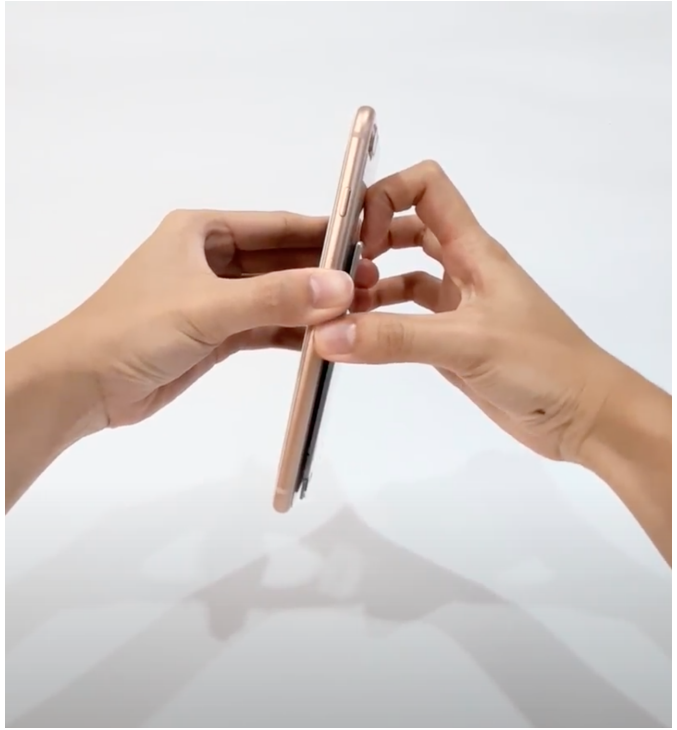

3. 欲調整高度時，請同時壓住**兩側調節按鈕**，並調整底座至所需高度。

＊貼心提醒：調整秒捷架時，請放慢動作避免夾手。

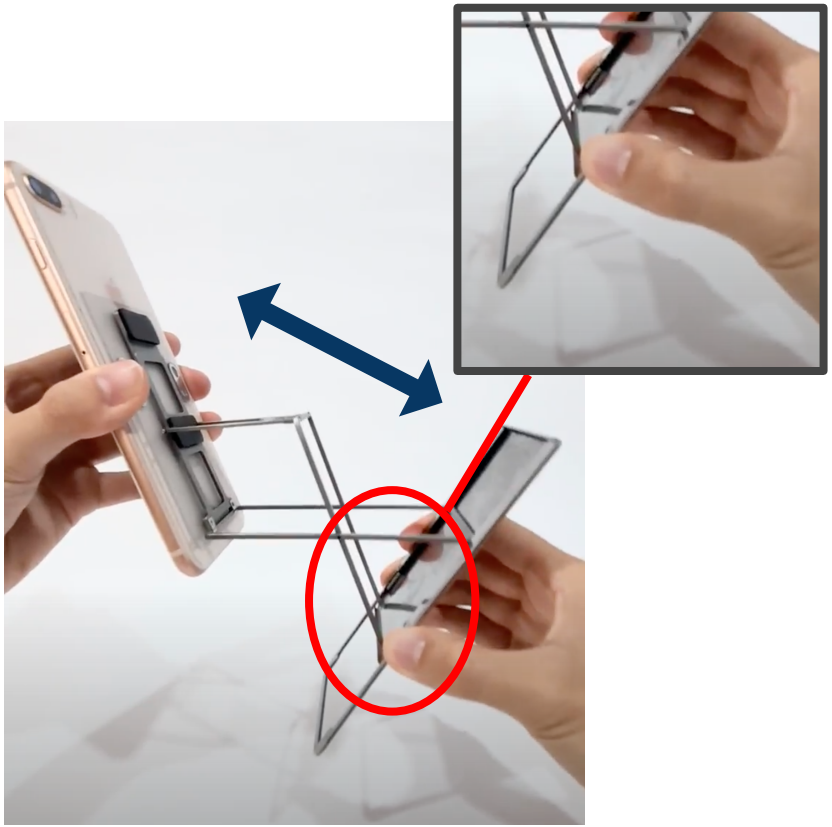

4. 欲將裝置轉換成水平畫面時，只需取下裝置並旋轉90度，並重複操作說明第一點的定位過程即可。

5. 欲收合秒捷架時，請同時壓住兩側調整按鈕，緩慢地讓底座被磁鐵自然吸回即可。

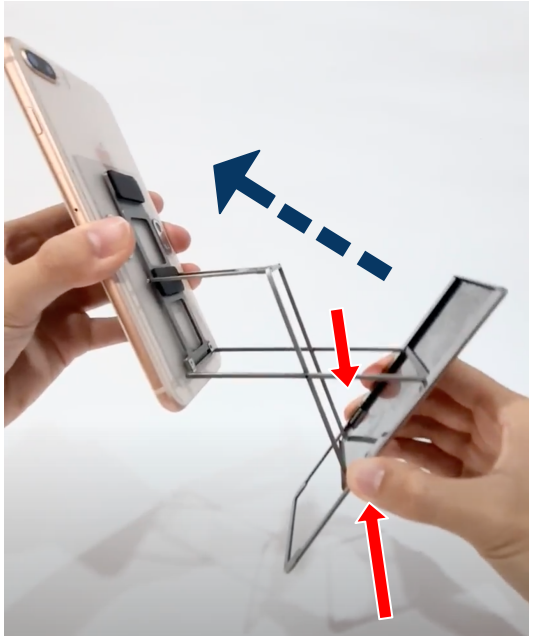

＊貼心提醒：秒捷架收合時，請放慢動作避免夾手。